

INFORMAÇÃO PESSOAL

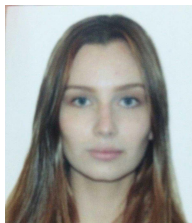

Rafaela Soares Mendel

📍 Rua Nossa Senhora Aparecida, 369, 88058-465 Florianópolis (Brasil)

☎ +5548984777205

✉ rsoaresmendel@gmail.com

ESTUDOS A QUE SE
CANDIDATA

Direito

EXPERIÊNCIA PROFISSIONAL

2 abr 18–2 out 18

Estagiária

Instituto do Meio Ambiente, Florianópolis (Brasil)

<http://www.fatma.sc.gov.br/>

Atuei na Procuradoria Jurídica do órgão ambiental do estado de Santa Catarina - o IMA.

Função: Elaboração de peças jurídicas, como contestações e contrarrazões de apelação. Além de executar pareceres jurídicos e despachos, tive contato direto com processos e autos de infração ambiental. A grande disponibilidade dos advogados e do procurador em transmitir seus conhecimentos foi muito proveitosa, bem como a oportunidade de colocar em prática o que me foi ensinado.

Tipo de empresa ou setor de atividade Direito Ambiental e Administrativo

16 nov 10–28 jan 18

Model

Ford Models (Brasil)

Ao longo de 8 anos, exerci essa profissão a qual me ensinou a ter uma boa comunicação com as pessoas, responsabilidade com horários e lidar com pressões e críticas de uma forma positiva.

EDUCAÇÃO E FORMAÇÃO

20 fev 17–2 out 18

Bacharel em Direito

CESUSC, Florianópolis (Brasil)

<http://www.cesusc.edu.br/>

Tranquei o curso na 4ª fase com o objetivo de estudar em Portugal.

COMPETÊNCIAS PESSOAIS

Língua materna

Português

Competências relacionadas com
o trabalho

Meu objetivo é absorver o máximo de conhecimento possível e sou extremamente focada. Procuro fazer em excelência às atividades de trabalho, e para isso, conto com a ajuda de conselhos e críticas construtivas. Gosto de trabalhar em equipe e tenho bom relacionamento interpessoal.